

**Agenzia del Territorio  
CATASTO FABBRICATI  
Ufficio Provinciale di  
Caltanissetta**

Dichiarazione protocollo n. CL0041817 del 13/06/2005

Planimetria di u.i.u. in Comune di Caltanissetta

Corso Umberto I

civ. 209

Identificativi Catastali:

Sezione:  
Foglio: 302  
Particella: 42  
Subalterno: 1

Compilata da:  
Lo Cascio Giuseppe  
Iscritto all'albo:  
Geometri

Prov. Caltanissetta N. 464

Scheda n. 1 Scala 1:200

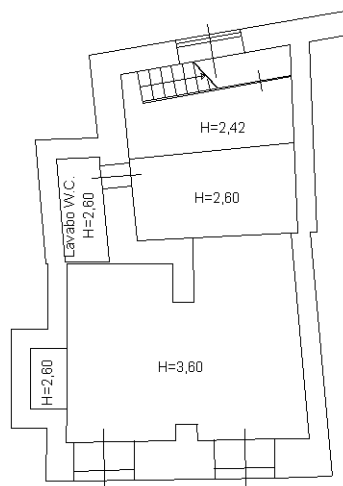

PIANTA PIANO TERRA

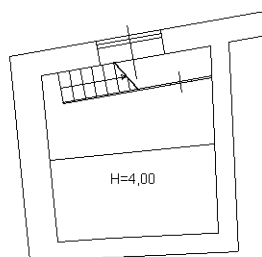

PIANTA PIANO AMMEZZATO

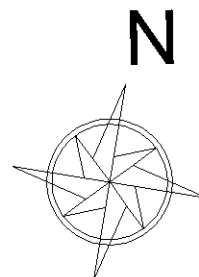

Catasto dei Fabbricati - Situazione al 12/11/2018 - Comune di CALTANISSETTA (B429) - < Foglio: 302 - Particella: 42 - Subalterno: 1 >  
CORSO UMBERTO I n. 209 piano: T-1;

Ultima planimetria in atti